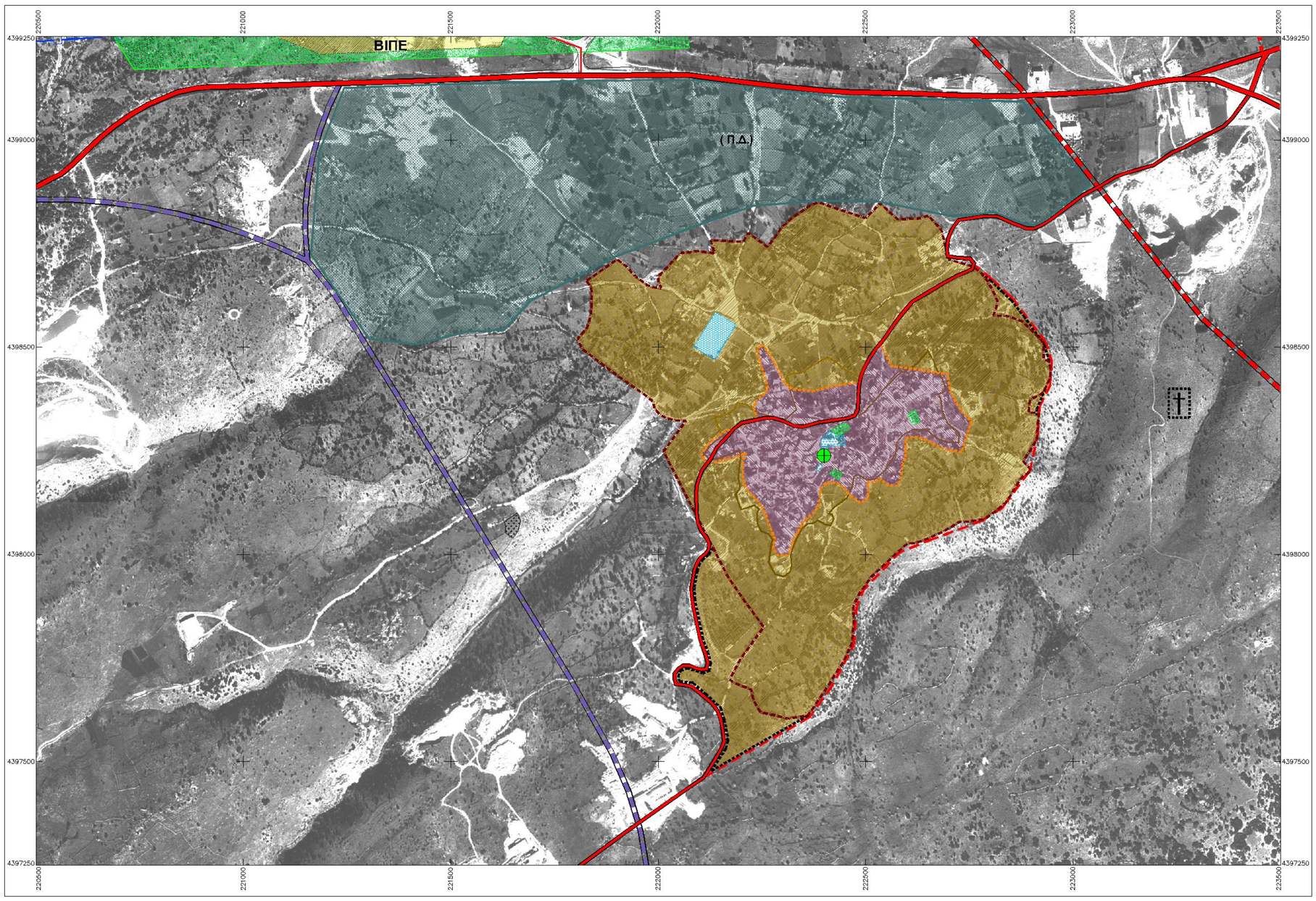

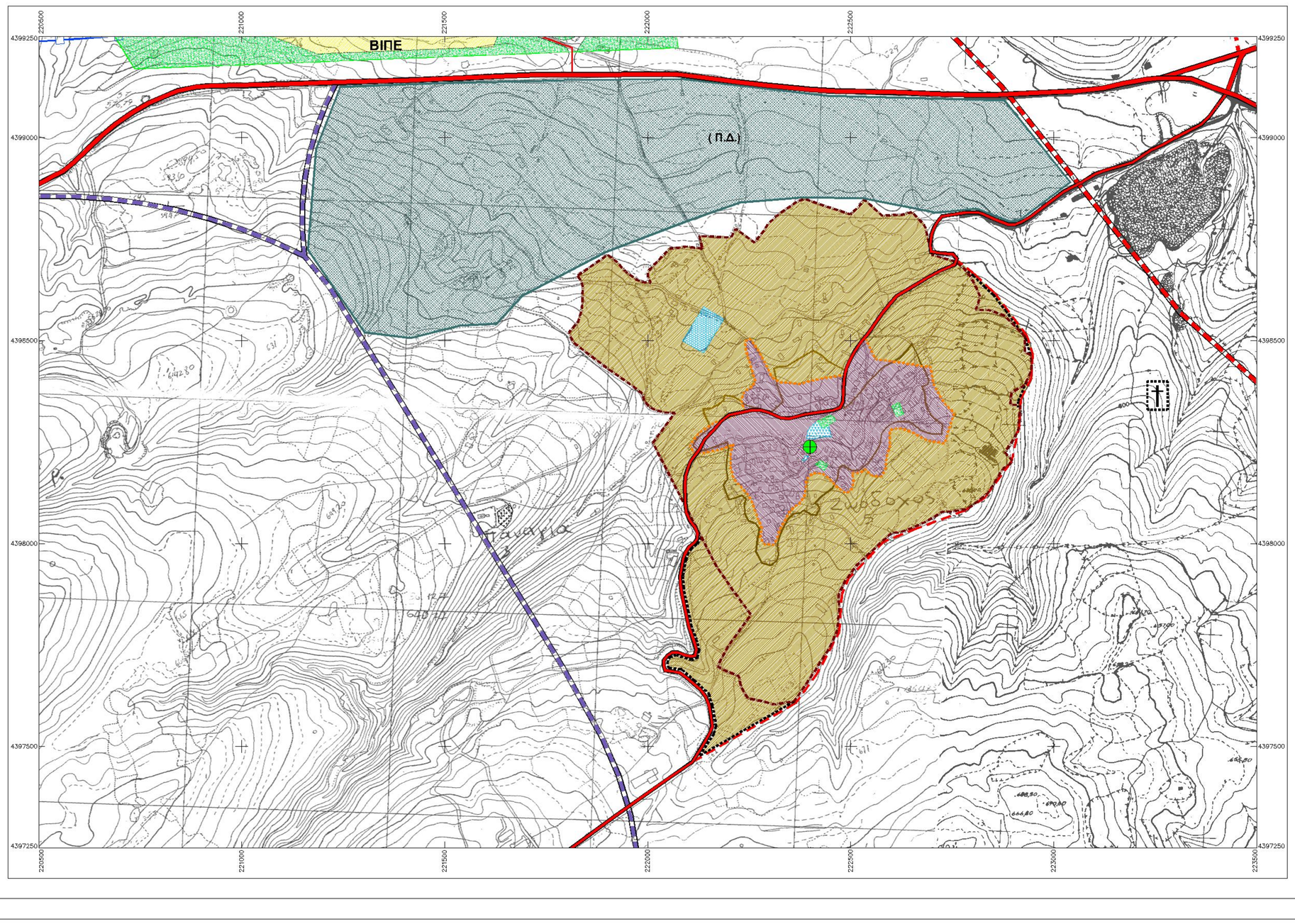

ΥΠΟΜΝΗΜΑ

Διοικητικά Όρια

- όριο Δήμου Πασσαρώνος
- όριο Δημοτικών Διαμερισμάτων

Οδικό δίκτυο

- Εθνικό δίκτυο
- Χάραξη Ιονίας Οδού
- Χάραξη Ιονίας Οδού (πρόταση ΤΕΕ)
- Επαρχιακό δίκτυο
- Συνδέσεις οικισμών
- Προτεινόμενη παράκαμψη

Όρια Οικισμών

- όριο Οικισμού
- όριο συνεκτικού τμήματος Οικισμού
- όριο εγκεκριμένου σχεδίου
- όριο Νέου Σχεδίου
- όριο προτεινόμενης επέκτασης
- προτεινόμενη οριοθέτηση οικισμού

Χρήσεις

- Πολεοδομικό κέντρο
- Γενική κατοικία Α
- Γενική κατοικία Β
- Αμιγής κατοικία
- Περιοχή μελλοντικής επέκτασης ΠΕΠΔ (Α)
- ΠΕΠ - ΦΠ(1)
- ΠΕΠ - ΦΠ(2)
- ΠΕΠ - ΦΠ(3)
- ΠΕΠ - ΦΠ(4)
- Κέντρο παραγωγικών δραστηριοτήτων
- Εκπαίδευση - Πολιτισμός
- Αθλητισμός
- Υγεία - Πρόνοια
- Δασική έκταση
- Πράσινο - Ελεύθεροι Χώροι
- Αρχαιολογικοί Χώροι ΠΕΠ-ΑΧ
- Νεκροταφείο
- Δημοτικό Σχολείο
- Υγεία - Πρόνοια
- Πλατεία
- Προτεινόμενη θέση νεκροταφείου

ΓΕΝΙΚΟ ΠΟΛΕΟΔΟΜΙΚΟ ΣΧΕΔΙΟ ΔΗΜΟΥ ΠΑΣΣΑΡΩΝΟΣ

ΠΕΡΙΦΕΡΕΙΑ ΗΠΕΙΡΟΥ - ΔΗΜΟΣ ΠΑΣΣΑΡΩΝΟΣ

ΑΝΑΔΟΧΟΙ ΜΕΛΕΤΗΣ :
Κωστής Δασκαλάκης : Αρχιτέκτων Πολεοδόμος - Χωροτάκτης
Κώστας Τζιμογιάννης : Αρχιτέκτων Πολεοδόμος - Χωροτάκτης
Βασιλική Πλιατσικα : Γεωλόγος

ΣΥΜΒΟΥΛΟΙ ΜΕΛΕΤΗΣ :
Νίκος Γιαννάκης : Βιολόγος - Περιβαλλοντολόγος
Αναστάσιος Κουμής : Δασολόγος
Γεώργος Γιαννέλης : Οικονομολόγος
"ΣΥΝΟΡΟ ΕΤΕ: Δούβλης - Τζιάτζος & Συνεργάτες":
Αγγονόμοι Τοπογράφοι Μηχανικοί
"ΤΟΠΠΟΣ" - Σύμβουλοι Μηχανικοί Α.Ε. :
Πολιτικοί Μηχανικοί/Θέματα Υποδομών-GIS

ΣΥΝΕΡΓΑΤΕΣ ΜΕΛΕΤΗΣ :
Νιόβη Τζιμογιάννη : Αρχιτέκτων Μηχανικός
Παντελής Αμπαμπάτης : Αρχιτέκτων Πολεοδόμος
Αλεξάνδρα Μαυρογόνατου : Χωροτάκτης - Πολεοδόμος Μηχ/κός, Περιφερειολόγος
Κωνίνος Τζιάλλας : Χωροτάκτης - Πολεοδόμος Μηχανικός, Περιφερειολόγος

ΦΟΡΕΑΣ ΕΠΙΒΛΕΨΗΣ :
Διεύθυνση Περιβάλλοντος Χωροταξίας Περιφέρειας Ηπείρου
Επιβλέπουσα Μηχανικός : Όλγα Πολυχρονιάδου, Πολ. Μηχ. ΔΙΠΕΧΩ. Ηπείρου

ΕΠΙΤΡΟΠΗ ΠΑΡΑΚΟΛΟΥΘΗΣΗΣ :
Όλγα Πολυχρονιάδου : Πολιτικός Μηχανικός ΔΙΠΕΧΩ. Ηπείρου
Ευθυμία Κουτσούκου : Αρχιτέκτων, Δήση Πολεοδομίας Ν.Α. Ιωαννίνων
Δημήτριος Γκαραλέας : Πολιτικός Μηχανικός - Δημοτικός Σύμβουλος

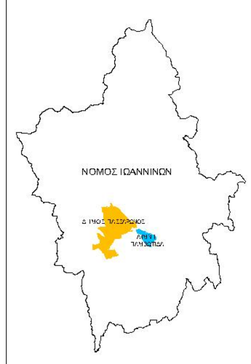

ΣΤΑΔΙΟ Β' : ΠΡΟΤΑΣΗ

ΧΑΡΤΗΣ Π.3.γ	ΠΟΛΕΟΔΟΜΙΚΗ ΟΡΓΑΝΩΣΗ ΟΙΚΙΣΜΟΥ ΖΩΟΔΟΧΟΥ
ΚΛΙΜΑΚΑ 1: 5.000	ΣΥΣΤΗΜΑ ΑΝΑΦΟΡΑΣ Γεωδετικό σύστημα αναφοράς ΕΓΣΑ '87 Προβολή: Εγκάρσια Μερκατομική (ΕΓΣΑ '87) Ελλειψοειδές αναφοράς GR880 Μεσημβρινός αναφοράς 24ο Κλίμακα στο μεσημβρινό αναφοράς 0,996 Στον μεσημβρινό αναφοράς: χ = 500000μ.
ΗΜΕΡΟΜΗΝΙΑ : ΜΑΪΟΣ 2006	