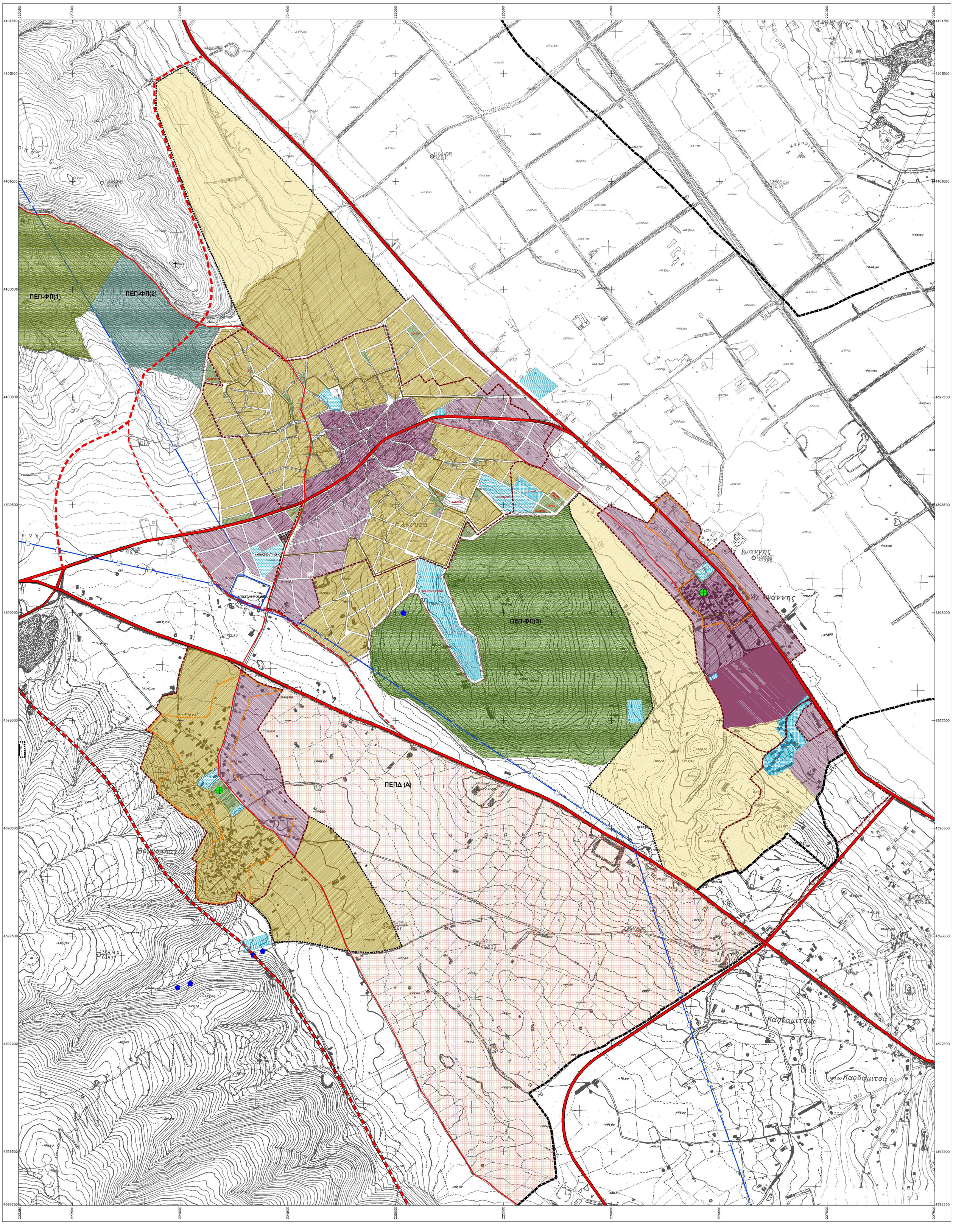

ΥΠΟΜΝΗΜΑ

Διοικητικά Όρια

- όριο Δήμου Πασσαρώνος
- όριο Δημοτικών Διαμερισμάτων

Οδικό δίκτυο

- Εθνικό δίκτυο
- Χάραξη Ιονίας Οδού
- Χάραξη Ιονίας Οδού (πρόταση ΤΕΕ)
- Επαρχιακό δίκτυο
- Συνδέσεις οικισμών
- Προτεινόμενη παράκαμψη

Όρια Οικισμών

- όριο Οικισμού
- όριο συνεκτικού τμήματος Οικισμού
- όριο εγκεκριμένου σχεδίου
- όριο Νέου Σχεδίου
- όριο προτεινόμενης επέκτασης
- προτεινόμενη οριοθέτηση οικισμού

Χρήσεις

- Πολεοδομικό κέντρο
- Γενική κατοικία Α
- Γενική κατοικία Β
- Αμιγής κατοικία
- Περιοχή μελλοντικής επέκτασης ΠΕΠΔ (Α)
- ΠΕΠ - ΦΠ(1)
- ΠΕΠ - ΦΠ(2)
- ΠΕΠ - ΦΠ(3)
- ΠΕΠ - ΦΠ(4)
- Κέντρο παραγωγικών δραστηριστήτων
- Εκπαίδευση - Πολιτισμός
- Αθλητισμός
- Υγεία - Πρόναια
- Δασική έκταση
- Πράσινο - Ελεύθεροι Χώροι
- Αρχαιολογικοί Χώροι ΠΕΠ-ΑΧ
- Νεκροταφείο
- Δημοτικό Σχολείο
- Υγεία - Πρόναια
- Πλατεία
- Γεώτρηση
- Προτεινόμενη θέση νεκροταφείου

ΓΕΝΙΚΟ ΠΟΛΕΟΔΟΜΙΚΟ ΣΧΕΔΙΟ ΔΗΜΟΥ ΠΑΣΣΑΡΩΝΟΣ

ΠΕΡΙΦΕΡΕΙΑ ΗΠΕΙΡΟΥ - ΔΗΜΟΣ ΠΑΣΣΑΡΩΝΟΣ

ΑΝΑΔΟΧΟΙ ΜΕΛΕΤΗΣ :

Κωστής Δασκαλάκης : Αρχιτέκτων Πολεοδόμος - Χωροτάκτης
Κώστας Τζιμογιάννης : Αρχιτέκτων Πολεοδόμος - Χωροτάκτης
Βασιλική Πλιατσικα : Γεωλόγος

ΣΥΜΒΟΥΛΟΙ ΜΕΛΕΤΗΣ :

Νίκος Γιαννάκης : Βιολόγος - Περιβαλλοντολόγος
Αναστάσιος Κουμής : Δασολόγος
Γεώργος Γιαννίλης : Οικονομολόγος
"ΣΥΝΟΡΟ ΕΤΕ: Δούβλης - Τζιάτζος & Συνεργάτες":
Αγρονόμοι Τοπογράφοι Μηχανικοί
"ΤΟΠΠΟΣ" - Σύμβουλοι Μηχανικοί Α.Ε. :
Πολιτικοί Μηχανικοί/Θέματα Υποδομών-GIS

ΣΥΝΕΡΓΑΤΕΣ ΜΕΛΕΤΗΣ :

Νόβη Τζιμογιάννη : Αρχιτέκτων Μηχανικός
Παντελής Αμπαμιώτης : Αρχιτέκτων Πολεοδόμος
Αλεξάνδρα Μαυρογόνατου : Χωροτάκτης - Πολεοδόμος Μηχάνος Περιφερειολόγος
Κωνήνος Τζιάλλας : Χωροτάκτης - Πολεοδόμος Μηχανικός Περιφερειολόγος

ΦΟΡΕΑΣ ΕΠΙΒΛΕΨΗΣ :

Διεύθυνση Περιβάλλοντος Χωροτάξης Περιφέρειας Ηπείρου
Επιβλέπουσα Μηχανικός : Όλγα Πολυχρονιάδου, Πολ. Μηχ. ΔΙΠΕΧΩ. Ηπείρου

ΕΠΙΤΡΟΠΗ ΠΑΡΑΚΟΛΟΥΘΗΣΗΣ :

Όλγα Πολυχρονιάδου : Πολιτικός Μηχανικός ΔΙΠΕΧΩ. Ηπείρου
Ευθυμία Κουτσούκου : Αρχιτέκτων, Δίνση Πολεοδομίας Ν.Α. Ιωαννίνων
Δημήτριος Γεωμαλέως : Πολιτικός Μηχανικός - Δημοτικός Σύμβουλος

ΣΤΑΔΙΟ Β' : ΠΡΟΤΑΣΗ

ΧΑΡΤΗΣ **Π.3.α2**	ΠΟΛΕΟΔΟΜΙΚΗ ΟΡΓΑΝΩΣΗ ΟΙΚΙΣΜΩΝ ΕΛΕΟΥΣΑΣ - ΒΟΥΝΟΠΛΑΓΙΑΣ - ΑΓ. ΙΩΑΝΝΗ - ΑΜΠΕΛΑΚΙΩΝ
ΚΛΙΜΑΚΑ 1: 5.000	ΣΥΣΤΗΜΑ ΑΝΑΦΟΡΑΣ Γεωδετικό σύστημα αναφοράς ΕΓΣΑ '87 Προβολή: Εγκάρσια Μιμιστορική (ΕΓΣΑ '87) Ελλειψοειδές αναφοράς GR980 Μεσημβρινός αναφοράς 24ο Κλίμακα στο μεσημβρινό αναφοράς 0,996 Στον μεσημβρινό αναφοράς χ = 500000μ.
ΗΜΕΡΟΜΗΝΙΑ : ΜΑΪΟΣ 2006	